

## **Vážení návštěvníci 14. ročníku putování po tasovických a hodonických sklepech,**

jsme rádi, že se opět po roce setkáváme na putování a doufáme, že naše úsilí vložené do přípravy se projeví ve Vaší spokojenosti. Za organizátory našeho putování Vám chceme popřát nejen krásné počasí, které snad objednáme na správný den, ale hlavně dobrou náladu a mnoho zážitků, které Vás budou inspirovat anebo se o ně podělíte s ostatními a v dalších letech se znovu setkáme.

A protože se žádná podobná akce neobejde bez vzájemné pomoci a podpory, dovolte nám touto cestou **poděkovat za výbornou spolupráci obcím Tasovice a Hodonice, Tasovickému Vinařství - ZD Hodonice, a dále všem partnerům, kteří jsou uvedeni v tomto katalogu a dále všem nejmenovaným, co napomohli vzniku a pokračování této akce.**

### **Základní pravidla a organizace pro návštěvníky Pravidla otevřených sklepů**

Účast na akci je dobrovolná a účastník se zavazuje dodržovat následující pravidla:

- akce je nekomerční a slouží k seznámení s místními vinaři a jejich produkty
- zúčastnit degustace se smí každá osoba starší 18 let, která zakoupením oficiální skleničky přispěje na propagaci a údržbu místních vinařských a zahrádkářských zařízení, kulturu, dopravu a sociální zázemí
- návštěvníci absolvují akci na vlastní odpovědnost a zavazují se dbát vlastní bezpečnosti a zvážit, zda vstup a výstup ze sklepa, stejně jako pobyt a konzumace je v jejich silách
- vinař je pán a majitel sklepa, ostatní jsou jeho návštěvníci a jsou povinni chovat se k němu slušně a uposlechnout všechny jeho pokyny a doporučení
- návštěvník má právo v rámci akce navštívit každý označený sklep
- vinař má právo odmítnout a je povinen vykázat osobu, která nemá oficiální skleničku, chová se nevhodně, znečišťuje sklep či okolí, nebo u které lze pochybovat o bezpečnosti jeho další degustace a setrvání ve sklepech
- každý návštěvník se zavazuje udržovat čistotu a pořádek na veřejných prostranstvích a neobtěžovat okolí
- Katalog je k dispozici na [www.tasovice.cz](http://www.tasovice.cz) v elektronickém formátu nebo tištěný u každého vinaře.

### **Jak to bude s dopravou?**

Samozřejmě **hlavně po svých**, jinak budou oběma obcemi po celý den projíždět okružní jízdou dva menší autobusy (Cena jízdného je 1 žeton za maximálně jedno kolo objízdné trasy). Dále bude jezdit autobusová, kyvadlová doprava Znojmo – Tasovice a Hodonice.

### **Jak to bude s občerstvením?**

V katalogu je uvedeno, který vinař co nabídne.

### **Kam na toaletu?**

V mapce a v katalogu je uvedeno, u kterého sklepa a na kterém náměstíčku je WC k dispozici.

## **Skleničky, nosičky a žetony můžete zakoupit v každém sklepě a také :**

### **U Slunečného penzionu na hlavní křižovatce**

**Centrum prodeje žetonů a skleniček** - stánky Spolku vinařů sv. Klementa

Sklep č. **10** Vinař: **Vinaři Krhovice**

**Centrum prodeje žetonů a skleniček**

### **Manuál návštěvníka sklípku**

Návštěva vinného sklípku by měla být poučnou společenskou událostí. Dovolte proto několik rad, jak se máme ve sklípku chovat, aby si návštěvu užili jak návštěvníci, tak i vinař.

1. Ve sklípku je chladno, proto je dobré se teple obléknout. Může nás zaskočit i nepřízeň počasí. Oblečení nemusí být zrovna společenské, ale přijít do sklípku v teplákové soupravě se také zrovna nehodí. Při ochutnávce vín se často stojí, ženám se tedy doporučují i pohodlné boty, nikoli jehly.
2. Při vstupu do sklípku se pozdravte s vinařem a seznamte se s prostředím. Rozhodně neťukejte na sudy, zda jsou plné, nebo prázdné, tím byste vinaře urazili.
3. Sklenku »koštovačku« opatrujte jako oko v hlavě, měla by vás provázet celý den.
4. Ve sklípku nikdy nekuřte, pokud jste kuřáci, zeptejte se vinaře, kde je vhodné místo pro kouření.
5. Pozorně poslouchajte od majitele sklípku, když vypráví o vínech. Není vhodné ho rušit hlasitým hovorem a pokřikováním. Pokud máte dotazy, vždy vyčkejte na vhodnou příležitost.
6. Dotazy volte tak, abyste vinaře neurazili. Určitě vynechte otázky typu, kde že má ta lepší vína pro sebe. Pamatujte také, že neplatí, že malá nádoba obsahuje lepší víno pro majitele a jeho známé, velká pro hosty.
7. Snažte se vždy udržet hladinu alkoholu, kterou snesete.
8. Pokud už máte pocit, že další skleničku nezvládnete, klidně si to přiznejte a požádejte vinaře o sklenku vody. Rozhodně víno nikde potajmu nevylévejte!
9. Víno je jen jedno, klidně můžete míchat bílé, červené a růžové dohromady. Na eventuální bolest hlavy druhý den to nemá vliv.
10. Dbejte, aby po vás ve sklípku nezůstal nepořádek. Po celou dobu ochutnávky se prostě chovejte jako na návštěvě u přátel, kterých si vážíte.

## Místa, kde si můžete vychutnat sladké hudební tóny.

|                                      |                         |                                    |
|--------------------------------------|-------------------------|------------------------------------|
| <b>Cimbálová muzika DENÁR</b>        | <b>- u sklepa č. 6</b>  | <b>od 11:00 hod. do 15:00 hod.</b> |
| <b>Cimbálová muzika DENÁR</b>        | <b>- u sklepa č. 4</b>  | <b>od 15:00 hod. do 18:00 hod.</b> |
| <b>Cimbálová muzika CM Vinohrad</b>  | <b>- u sklepa č. 19</b> | <b>od 11:00 hod. do 14:00 hod.</b> |
| <b>Cimbálová muzika CM Vinohrad</b>  | <b>- u sklepa č. 45</b> | <b>od 14:00 hod. do 18:00 hod.</b> |
| <b>Cimbálová muzika NEOVESKA</b>     | <b>- u sklepa č. 30</b> | <b>od 11:00 hod. do 15:00 hod.</b> |
| <b>Cimbálová muzika NEOVESKA</b>     | <b>- u sklepa č. 14</b> | <b>od 15:00 hod. do 22:00 hod.</b> |
| <b>Cimbálová muzika DUR</b>          | <b>- u sklepa č. 1</b>  | <b>od 11:00 hod. do 14:00 hod.</b> |
| <b>Cimbálová muzika DUR</b>          | <b>- u sklepa č. 34</b> | <b>od 14:00 hod. do 18:00 hod.</b> |
| <b>Cimbálová muzika z Milotic</b>    | <b>- u sklepa č. 43</b> | <b>od 11:00 hod. do 14:00 hod.</b> |
| <b>Cimbálová muzika z Milotic</b>    | <b>- u sklepa č. 36</b> | <b>od 14:00 hod. do 18:00 hod.</b> |
| <b>Rocková kapela „Na konci sil“</b> | <b>- u sklepa č. 42</b> |                                    |
| <b>Big Beata Plzeň</b>               | <b>- u sklepa č. 30</b> | <b>od 15:00 hod. do 22:00 hod.</b> |
| <b>Koncert Cauliflower Band</b>      | <b>- u sklepa č. 43</b> | <b>od 19:00 hod. do 23:00 hod.</b> |
| <b>Country kapela Hudlaři Brno</b>   | <b>- u sklepa č. 38</b> | <b>od 14:00 hod. do .....</b>      |

## Sklep č. 1 Vinař: Tasovické vinařství – Sklep Tasovice

tel: 737 259 558, 606 163 372

email : [tasovickévinarstvi@zdhodonice.cz](mailto:tasovickévinarstvi@zdhodonice.cz)



### Stánek 1 - Před sklepem

| Vzorek č. | Odrůda                       | Cukernatost při sklizni | Ročník | Poznámka /* | Počet žetonů |
|-----------|------------------------------|-------------------------|--------|-------------|--------------|
| 1.        | Müller Thurgau               | 21                      | 2025   | Suché       | 1            |
| 2.        | Ryzlink vlašský              | 20                      | 2025   | Suché       | 1            |
| 3.        | Sauvignon                    | 21                      | 2025   | Polosuché   | 2            |
| 4.        | Tasovjanka - cuveé           | 21                      | 2025   | Polosladké  | 2            |
| 5.        | Hibernal                     | 22                      | 2025   | Polosladké  | 2            |
| 6.        | Pálava                       | 23                      | 2025   | Sladké      | 2            |
| 7.        | Frizanté - André rosé        | 20                      | 2025   | Perlivé     | 1            |
| 8.        | Hroznový mošt Tramín červený | 20                      | 2025   |             | 1            |

### Stánek 2 - Ve sklepě

| Vzorek č. | Odrůda            | Přívlastek | Ročník | Poznámka /* | Počet žetonů |
|-----------|-------------------|------------|--------|-------------|--------------|
| 1.        | Muškat moravský   | 22         | 2024   | Suché       | 1            |
| 2.        | Veltlínské zelené | 22         | 2024   | Polosuché   | 2            |
| 3.        | Ryzlink rýnský    | 21         | 2024   | Polosuché   | 2            |
| 4.        | Kerner            | 22         | 2024   | Polosladké  | 2            |
| 5.        | Tramín červený    | 23         | 2023   | Polosuché   | 1            |
| 6.        | André rosé        | 21         | 2024   | Polosladké  | 1            |
| 7.        | Archivní víno     |            |        | Dle nabídky | 2            |

Občerstvení : Ano

**Cimbálová muzika DUR**

**- u sklepa č. 1**

**od 11:00 hod. do 14:00 hod.**

## Sklep č. 2 Vinař: Víno Hort

Tel: 602 149 445

email: [info@vinohort.cz](mailto:info@vinohort.cz)

Občerstvení: grilovaná kýta



| Vzorek č. | Odrůda                   | Cukernatost při sklizni | Ročník | Poznámka /* | Počet žetonů |
|-----------|--------------------------|-------------------------|--------|-------------|--------------|
| 1.        | Znojemský Veltlín        | kabinetní               | 2024   | 175 Kč      | 1            |
| 2.        | Znojemský Muller Thurgau | zemské                  | 2024   | 175 Kč      | 1            |
| 3.        | Sauvignon                | kabinetní               | 2023   | 200 Kč      | 1            |
| 4.        | Pinot gris               | Pozdní sběr             | 2022   | 284 Kč      | 2            |
| 5.        | Ryzlink rýnský           | VOC Znojmo              | 2022   | 284 Kč      | 2            |
| 6.        | Franceska rosé           | známkové                | 2024   | 235 Kč      | 2            |
| 7.        | Merlot rosé              | Pozdní sběr             | 2024   | 315 Kč      | 2            |
| 8.        | Cabernet Sauvignon       | IGP Francie             | 2018   | 200 Kč      | 1            |
| 9.        | Hort secco               | sekt                    | 2024   | 218 Kč      | 2            |

## Sklep č. 3 Vinař: Sklep u kapličky

Tel: 737 338 438

email:



| Vzorek č. | Odrůda                    | Cukernatost při sklizni | Ročník | Poznámka /* | Počet žetonů |
|-----------|---------------------------|-------------------------|--------|-------------|--------------|
| 1.        | Müller Thurgau            |                         | 2025   | Suché       | 1            |
| 2.        | Veltlínské zelené         |                         | 2025   | Polosuché   | 1            |
| 3.        | Ryzlink vlašský           |                         | 2024   | Polosuché   | 1            |
| 4.        | Ryzlink rýnský            |                         | 2021   | Polosuché   | 1            |
| 5.        | Tramín červený            |                         | 2021   | Polosuché   | 2            |
| 6.        | Kerner                    |                         | 2024   | Polosladké  | 2            |
| 7.        | Neuburské                 |                         | 2024   | Polosladké  | 2            |
| 8.        | Pálava                    |                         | 2025   | Sladké      | 2            |
| 9.        | Cabernet sauvignon - rosé |                         | 2024   | Polosladké  | 2            |

Občerstvení: gyros + chléb, domácí tyčinky, limo, pivo

## Sklep č. 4 Vinař: Lubomír Budný

Tel: 606 109 191, 728 547 125

email: kamila.budna@seznam.cz



| Vzorek č. | Odrůda            | Cukernatost při sklizni | Ročník | Poznámka /* | Počet žetonů |
|-----------|-------------------|-------------------------|--------|-------------|--------------|
| 1.        | Hibernal          |                         | 2025   | Polosladké  | 2            |
| 2.        | Kerner            |                         | 2025   | Polosladké  | 1            |
| 3.        | Vlašský ryzlink   |                         | 2025   | Polosladké  | 1            |
| 4.        | Cuvé/ směska      |                         | 2025   | Polosladké  | 1            |
| 5.        | Veltlínské zelené |                         | 2025   | Polosuché   | 1            |
| 6.        | Müller Thurgau    |                         | 2025   | Polosuché   | 1            |
| 7.        | Rosé              |                         | 2025   | Polosladké  | 1            |
| 8.        | Sauvignon         |                         | 2025   | Suché       | 1            |

Občerstvení: grilovaná vepřová kýta a borotická cigára s oblohou, domácí kynuté koláče, linecká kolečka, palačinky a vafle, pivo, limo, káva, čaj.

**Cimbálová muzika DENÁR**

**- u sklepa č. 4**

**od 15:00 hod. do 18:00 hod.**

## Sklep č. 5 Vinař: Mikulík Miroslav



Tel: 606 794 500

| Vzorek č. | Odrůda            | Cukernatost při sklizni | Ročník | Poznámka /* | Počet žetonů |
|-----------|-------------------|-------------------------|--------|-------------|--------------|
| 1.        | Veltlínské Zelené |                         | 2025   | Polosladké  | 1            |
| 2.        | Pálava            |                         | 2025   | Polosladké  | 1            |
| 3.        | Ryzlink Rýnský    |                         | 2025   | Polosladké  | 1            |
| 4.        | Hybernal          |                         | 2025   | Polosladké  | 1            |
| 5.        | Muškat Moravský   |                         | 2025   | Polosuché   | 1            |
| 6.        | Muškat Moravský   |                         | 2025   | Suché       | 1            |
| 7.        | Rosé              |                         | 2025   | Polosladké  | 1            |

Občerstvení: Chléb, sýr

## Sklep č. 6 Vinař: Zatloukal František

tel: 601 332 339

email : ferzat@seznam.cz



| Vzorek č. | Odrůda                   | Přívlastek | Ročník | Poznámka /* | Počet žetonů |
|-----------|--------------------------|------------|--------|-------------|--------------|
| 1.        | Müller Thurgau           | p.s.       | 2023   | Polosuché   | 1            |
| 2.        | Veltlínské Červené Ranné | p.s.       | 2025   | Polosuché   | 1            |
| 3.        | Ryzlink Vlašský          | p.s.       | 2024   | Suché       | 1            |
| 4.        | Ryzlink Rýnský           | p.s.       | 2025   | Suché       | 1            |
| 5.        | Chardonay                | p.s.       | 2025   | Suché       | 1            |
| 6.        | Hibernal                 | výb        | 2024   | Polosuché   | 2            |
| 7.        | Muškat Žlutý             | p.s.       | 2025   | Polosuché   | 2            |
| 8.        | Rose CS                  | p.s.       | 2025   | Polosuché   | 1            |
| 9.        | Dornfender               | výb        | 2025   | Polosuché   | 2            |

Občerstvení: Grilovaná klobása a chléb se sádlem

**Cimbálová muzika DENÁR**

**- u sklepa č. 6**

**od 11:00 hod. do 15:00 hod.**

## Sklep č. 7 Vinař: Skřípek „U Dvou kmínků“

Vinař: *Ing. Martin Papaj*

Tel: 734530264

email: mates.p@centrum.cz



| Vzorek č. | Odrůda            | Cukernatost při sklizni | Ročník | Poznámka /* | Počet žetonů |
|-----------|-------------------|-------------------------|--------|-------------|--------------|
| 1.        | Ryzlink rýnský    | 22                      | 2025   | Polosuché   | 1            |
| 2.        | Veltlínské zelené | 21                      | 2025   | Suché       | 1            |
| 3.        | Muškat žlutý      | 23                      | 2025   | Polosuché   | 1            |

Občerstvení: Párek v rohlíku

## Sklep č. 8 Vinař: „U Františka“ - Houšť František

Tel: 737 259 556, 603 315 497

email:



| Vzorek č. | Odrůda            | Cukernatost při sklizni | Ročník | Poznámka /* | Počet žetonů |
|-----------|-------------------|-------------------------|--------|-------------|--------------|
| 1.        | Müller Thurgau    | 21                      | 2025   | Suché       | 1            |
| 2.        | Ryzlink vlašský   | 20                      | 2025   | Suché       | 1            |
| 3.        | Muškat Moravský   | 19                      | 2025   | Suché       | 1            |
| 4.        | Veltlínské zelené | 21                      | 2025   | Polosuché   | 1            |
| 5.        | Cuvée - zahrada   | 19                      | 2025   | Polosladké  | 1            |
| 6.        | Sauvignon         | 21                      | 2024   | Polosuché   | 1            |
| 7.        | André - Rosé      | 19                      | 2023   | Polosladké  | 1            |
| 8.        | André - červené   | 20                      | 2025   | Suché       | 1            |

Občerstvení: Ne

## Sklep č. 9 Vinař: Juhaňák Martin „Deci“

tel: 777 667 963

email : juhec@seznam.cz



| Vzorek č. | Odrůda            | Cukernatost při sklizni | Ročník | Poznámka /* | Počet žetonů |
|-----------|-------------------|-------------------------|--------|-------------|--------------|
| 1.        | Veltlínské zelené | 20,5                    | 2025   |             | 1            |
| 2.        | Cuvée             | 21                      | 2025   |             | 1            |
| 3.        | Pálava            | 22,5                    | 2025   |             | 1            |
| 4.        | Sauvignon         | 22                      | 2024   |             | 1            |
| 5.        | Zweigeltrebe rosé | 20                      | 2025   |             | 1            |

Občerstvení: chléb s domácím sádlem, chléb s domácí škvarkovou pomazánkou, brambůrky, káva, pivo, limo, pečená kýta, trampské cigáro

## Lukop spol. s.r.o. Tasovice

(parkoviště u hřbitova)

tel: 603 746 254, 732 902 955

email : lukopsro@seznam.cz



**Prasátko na grilu s ochutnávkou nakládané zeleniny,**

**Halušky, Pivo, Limo.**

Sklep č. **10** Vinař: **Vinaři Krhovice**  
**Centrum prodeje žetonů a skleniček**

Tel: 602 744 991 – Zelinka Vlastimil, Rožnovský Vlastimil

email: zelinkav@centrum.cz

| Vzorek č. | Odrůda                        | Cukernatost při sklizni | Ročník | Poznámka /* | Počet žetonů |
|-----------|-------------------------------|-------------------------|--------|-------------|--------------|
| 1.        | Veltlínské zelené (Zelinka)   | 21                      | 2025   | Suché       | 1            |
| 2.        | Ryzlink vlašský (Zelinka)     | 20,5                    | 2025   | Suché       | 1            |
| 3.        | Ryzlink rýnský (Zelinka)      | 21                      | 2025   | Suché       | 1            |
| 4.        | Müller Thurgau (Zelinka)      | 20                      | 2025   | Polosuché   | 1            |
| 5.        | Sauvignon (Zelinka)           | 21                      | 2025   | Polosuché   | 1            |
| 6.        | Hibernal (Zelinka)            | 23                      | 2025   | Polosuché   | 1            |
| 7.        | Rulandské šedé (Zelinka)      | 21                      | 2025   | Polosladké  | 1            |
| 8.        | Tramín červený (Zelinka)      | 23                      | 2025   | Polosladké  | 1            |
| 9.        | Pálava (Zelinka)              | 22                      | 2024   | Sladké      | 1            |
| 10.       | Veltlínské zelené (Rožnovský) | 21                      | 2025   | Suché       | 1            |
| 11.       | Ryzlink rýnský (Rožnovský)    | 21                      | 2025   | Suché       | 1            |
| 12.       | Chardonnay (Rožnovský)        | 22                      | 2025   | Polosuché   | 1            |
| 13.       | Hibernal (Rožnovský)          | 23                      | 2025   | Polosladké  | 1            |
| 14.       | Pálava (Rožnovský)            | 28                      | 2025   | Sladké      | 1            |

Občerstvení: Ne

Sklep č. **11** Vinař: **Jan Vašina, Jiří Vašina**

Tel: 724 335 612

Email: --



| Vzorek č. | Odrůda           | Cukernatost při sklizni | Ročník | Poznámka /* | Počet žetonů |
|-----------|------------------|-------------------------|--------|-------------|--------------|
| 1.        | Hibernal         | 22                      | 2025   | Polosladké  | 1            |
| 2.        | Muškat moravský  | 21                      | 2025   | Polosladké  | 1            |
| 3.        | Slovák - jahodák | 20                      | 2025   | Polosladké  | 1            |
| 4.        | Sylvánské zelené | 22                      | 2025   | Polosuché   | 1            |
| 5.        | Neuburské        | 23                      | 2025   | Polosuché   | 1            |
| 6.        | Pálava           | 23                      | 2025   | Suché       | 1            |
| 7.        | Neronet          | 22                      | 2025   | Suché       | 1            |
| 8.        | Blauburger       | 20                      | 2023   | Suché       | 1            |

Občerstvení: cigára z udírny, chleba se škvarkovou pomazánkou, sýr + klobása, pivo Plzeň + Radegast 0,33 sklo, voda - plast

## Sklep č. 12 Vinař: U Horáčků – Vojtěch Horáček

Tel: 607 950 216

email: dandy250@seznam.cz



| Vzorek č. | Odrůda          | Cukernatost při sklizni | Ročník | Poznámka /* | Počet žetonů |
|-----------|-----------------|-------------------------|--------|-------------|--------------|
| 1.        | Müller Thurgau  |                         | 2025   | Suché       | 1            |
| 2.        | Ryzlink Vlašský |                         | 2025   | Polosuché   | 1            |
| 3.        | Ryzlink Rýnský  |                         | 2025   | Polosuché   | 1            |
| 4.        | Chardonnay      |                         | 2025   | Sladké      | 1            |
| 5.        | Tramín Červený  |                         | 2025   | Sladké      | 1            |
| 6.        | Rosé ZW+SVA     |                         | 2025   | Polosuché   | 1            |
| 7.        | Akátové víno    |                         | 2025   | Sladké      | 2            |
| 8.        | Šípkové víno    |                         | 2025   | Sladké      | 2            |

Občerstvení: Ne

## Sklep č. 13 Vinař: Lašák Radek - SKLEP „U LAŠIHO“

Tel: 607 574 263

email: radekja.lasak@seznam.cz



| Vzorek č. | Odrůda                     | Cukernatost při sklizni | Ročník | Poznámka /*                                  | Počet žetonů |
|-----------|----------------------------|-------------------------|--------|--|--------------|
| 1.        | Veltlínské zelené suché    | 20°                     | 2025   |  | 1            |
| 2.        | Ryzlink vlašský polosladké | 22°                     | 2025   | Vítěz odrůdy Tasovice                        | 1            |
| 3.        | Ryzlink vlašský suché      | 20°                     | 2025   |  | 1            |
| 4.        | Ryzlink rýnský polosuché   | 22°                     | 2025   |  | 1            |
| 5.        | Sauvignon sladké           | 22°                     | 2025   | Cena senátora                                | 2            |
| 6.        | Sauvignon suché            | 20°                     | 2025   |  | 1            |
| 7.        | Muškat Ottonel polosladké  | 21°                     | 2025   |  | 1            |
| 8.        | Rulandské šedé sladké      | 24°                     | 2025   | Vítěz odrůdy Tasovice<br>Vítěz odrůdy Hrádek | 2            |
| 9.        | Muscaris polosladké        | 25°                     | 2025   | Erb Petra z Tasovic                          | 2            |
| 10.       | Solaris sladké             | 25°                     | 2025   | Vítěz odrůdy Hrádek                          | 2            |
| 11.       | Pálava sladké              | 24°                     | 2025   |  | 2            |
| 12.       | Tramín červený sladké      | 24°                     | 2025   | Vítěz odrůdy Tasovice<br>Vítěz odrůdy Hrádek | 2            |
| 13.       | Frankovka „ROŠÉ“ polosuché | 21°                     | 2025   |  | 1            |

Občerstvení: Smažený řízek, chléb. Párek v rohlíku.

**Sklep č. 14 Vinař: Michal Indruch**

Tel: 608 447 560

email: michal19.1@seznam.cz



| Vzorek č. | Odrůda                   | Cukernatost při sklizni | Ročník | Poznámka /* | Počet žetonů |
|-----------|--------------------------|-------------------------|--------|-------------|--------------|
| 1.        | Tramín červený           | 22°                     | 2025   | Sladké      | 1            |
| 2.        | Solaris                  | 25°                     | 2025   | Sladké      | 1            |
| 3.        | Pálava                   | 22°                     | 2025   | Sladké      | 1            |
| 4.        | Chardonnay               | 19°                     | 2025   | Sladké      | 1            |
| 5.        | Ryzlink vlašský          | 22°                     | 2025   | Sladké      | 1            |
| 6.        | André – rosé             | 21°                     | 2025   | Sladké      | 1            |
| 7.        | Hibernal                 | 22°                     | 2025   | Polosladké  | 1            |
| 8.        | Muškat moravský          | 18°                     | 2025   | Polosladké  | 1            |
| 9.        | Rulandské šedé           | 22°                     | 2025   | Polosladké  | 1            |
| 10.       | Tramín červený           | 22°                     | 2025   | Polosladké  | 1            |
| 11.       | Sauvignon                | 21°                     | 2024   | Polosladké  | 1            |
| 12.       | Irsai Oliver             | 21°                     | 2025   | Polosuché   | 1            |
| 13.       | Chardonnay               | 19°                     | 2025   | Polosuché   | 1            |
| 14.       | Ryzlink rýnský           | 22°                     | 2025   | Polosuché   | 1            |
| 15.       | Zweigeltrebe – rosé      | 20.5°                   | 2025   | Polosuché   | 1            |
| 16.       | Ryzlink vlašský          | 21°                     | 2025   | Suché       | 1            |
| 17.       | Ryzlink rýnský           | 21°                     | 2025   | Suché       | 1            |
| 18.       | Zweigeltrebe - červené   | 20.5°                   | 2025   | Suché       | 1            |
| 19.       | Modrý Portugal - červené | 20.5°                   | 2025   | Suché       | 1            |

Občerstvení: chleba + pomazánky, koláčky a spoustu dalších dobrot...

**Cimbálová muzika NEOVESKA - u sklepa č. 14 od 15:00 hod. do 18:00 hod.****Sklep č. 15 Vinař: Houšť František**

Tel: 603 801 702

email: fhoust@seznam.cz



| Vzorek č. | Odrůda              | Cukernatost při sklizni | Ročník | Poznámka /* | Počet žetonů |
|-----------|---------------------|-------------------------|--------|-------------|--------------|
| 1.        | Müller Thurgau      | 18                      | 2025   | Sladké      | 1            |
| 2.        | Veltlínské zelené   | 18                      | 2025   | Sladké      | 1            |
| 3.        | Muškat moravský     | 19                      | 2025   | Suché       | 1            |
| 4.        | Rulandské bílé      | 20                      | 2025   | Polosuché   | 1            |
| 5.        | Veritas             | 20                      | 2025   | Polosuché   | 1            |
| 6.        | Pálava              | 22,5                    | 2025   | Polosladké  | 1            |
| 7.        | Tramín červený      | 22                      | 2025   | Polosuché   | 1            |
| 8.        | Rýnský ryzlink      | 21                      | 2025   | Suché       | 1            |
| 9.        | Sauvignon           | 19,5                    | 2025   | Suché       | 1            |
| 10.       | Hibernal            | 22                      | 2025   | Polosuché   | 1            |
| 11.       | Ryzlink vlašský     | 18                      | 2025   | Polosladké  | 1            |
| 12.       | Blauburger          | 20                      | 2025   |             | 1            |
| 13.       | Blauburger barrique | 20                      | 2025   |             | 1            |

Občerstvení: nepálivá cigára, chléb, slané a sladké pochutiny

## Sklep č. 16 Vinař: Varaja Libor

Tel: 728 684 629

email: lvaraja@seznam.cz



| Vzorek č. | Odrůda                  | Cukernatost při sklizni | Ročník | Poznámka /* | Počet žetonů |
|-----------|-------------------------|-------------------------|--------|-------------|--------------|
| 1.        | Veltlínské zelené       | 21                      | 2025   | Suché       | 1            |
| 2.        | Müller Thurgau          | 19,5                    | 2025   | Suché       | 1            |
| 3.        | Rulandské šedé          | 19,5                    | 2025   | Polosuché   | 1            |
| 4.        | Tramín červený          | 22,5                    | 2025   | Polosuché   | 1            |
| 5.        | Ryzlink vlašský         | 20                      | 2025   | Polosladké  | 1            |
| 6.        | Cabernet Sauvignon rosé | 21                      | 2025   | Polosladké  | 1            |
| 7.        | Zweigeltrebe rosé       | 21,5                    | 2025   | Polosladké  | 1            |
| 8.        | Pálava                  | 24,5                    | 2025   | Polosladké  | 1            |
| 9.        | Chardonnay              | 22                      | 2025   | Sladké      | 1            |
| 10.       | Cabernet Sauvignon      | 21                      | 2025   | Suché       | 1            |

Občerstvení: Guláš

## Sklep č. 17 Vinař: Wolfovi víno

Tel: 606 143 315



| Vzorek č. | Odrůda            | Cukernatost při sklizni | Ročník | Poznámka /* | Počet žetonů |
|-----------|-------------------|-------------------------|--------|-------------|--------------|
| 1.        | Veltlínské zelené |                         | 2025   | Polosuché   | 1            |
| 2.        | Rulandské Bílé    |                         | 2025   | Polosladké  | 2            |
| 3.        | Ryzlink Rýnský    |                         | 2025   | Polosuché   | 2            |
| 4.        | Pálava            |                         | 2025   | Polosladké  | 2            |
| 5.        | Kabernet Morávia  |                         | 2025   | Suché       | 2            |

Občerstvení: Ne

## Sklep č. 18 Vinař: Petr Paulenka

Tel: 778 447 997

email: petrpaulenka@seznam.cz



| Vzorek č. | Odrůda                    | Cukernatost při sklizni | Ročník | Poznámka /* | Počet žetonů |
|-----------|---------------------------|-------------------------|--------|-------------|--------------|
| 1.        | Cabernet rulandia červené | 23                      | 2022   | Suché       | 1            |
| 2.        | Veltlinské zelené         | 22                      | 2024   | Suché       | 1            |
| 3.        | Rulandské šedé            | 23                      | 2024   | Suché       | 1            |
| 4.        | Ryzlink vlašský           | 24                      | 2023   | Polosuché   | 1            |
| 5.        | Cabernet rulandia rosé    | 23                      | 2022   | Polosuché   | 1            |
| 6.        | Hibernal                  | 24                      | 2024   | Polosuché   | 1            |
| 7.        | Müller Thurgau            | 21                      | 2021   | Polosladké  | 1            |
| 8.        | Rulandské šedé            | 24                      | 2022   | Polosladké  | 1            |
| 9.        | Rulandské bílé            | 24                      | 2022   | Polosladké  | 1            |
| 10.       | Kerner                    | 24,5                    | 2024   | Polosladké  | 1            |
| 11.       | Veltlinské zelené         | 24                      | 2023   | Polosladké  | 1            |
| 12.       | Sauvignon blanc           | 25                      | 2022   | Polosladké  | 1            |
| 13.       | Tramín červený            | 25,5                    | 2023   | Polosladké  | 1            |
| 14.       | Hybernal                  | 26                      | 2023   | Sladké      | 1            |

Občerstvení: sýroví šneci, chléb, voda

## Sklep č. 19 Vinař: Víno Harenčák

Tel: 723 212 726

email: Harencak.J@seznam.cz



| Vzorek č. | Odrůda                           | Cukernatost při sklizni | Ročník | Poznámka /* | Počet žetonů |
|-----------|----------------------------------|-------------------------|--------|-------------|--------------|
| 1.        | Sauvignon                        | 19 <sup>o</sup>         | 2025   | Polosuché   | 2            |
| 2.        | Ryzlink vlašský I.               | 19 <sup>o</sup>         | 2025   | Polosuché   | 1            |
| 3.        | Ryzlink vlašský II.              | 19 <sup>o</sup>         | 2025   | Suché       | 1            |
| 4.        | Sylvánské zelené                 | 20 <sup>o</sup>         | 2025   | Suché       | 1            |
| 5.        | Ryzlink rýnský                   | 19 <sup>o</sup>         | 2025   | Polosuché   | 1            |
| 6.        | Veltlinské zelené – zrání v sudu | 21 <sup>o</sup>         | 2025   | Suché       | 1            |
| 7.        | Rosé – ZW + SV                   | 23 <sup>o</sup>         | 2025   | Polosladké  | 2            |
| 8.        | Cabernet Sauvignon – natural     | 24 <sup>o</sup>         | 2024   | Suché       | 1            |

Občerstvení: Palačinky od Aničky, RELAX ZÓNA

**Cimbálová muzika CM Vinohrad - u sklepa č. 19**

**od 11:00 hod. do 14:00 hod.**

Následně bude hrát hudební skupina Havlbroadband

## Sklep č. 20 Vinař: Ivo Žák

Tel: +420 733 305 300  
email: info@vinozak.cz



| Vzorek č. | Odrůda               | Cukernatost při sklizni | Ročník | Poznámka /* | Počet žetonů |
|-----------|----------------------|-------------------------|--------|-------------|--------------|
| 1.        | Muškat moravský      | 19°                     | 2025   | Suché       | 1            |
| 2.        | Ryzlink vlašský      | 19°                     | 2025   | Suché       | 1            |
| 3.        | Kerner               | 18°                     | 2025   | Suché       | 1            |
| 4.        | Veltlínské zelené    | 21°                     | 2025   | Polosladké  | 1            |
| 5.        | Pálava               | 23°                     | 2025   | Polosladké  | 1            |
| 6.        | Směs růžová - jahoda | 18°                     | 2025   | Sladké      | 1            |

Občerstvení: kýta na rožni, zvěřinový guláš, pivo a limo

## Sklep č. 21 Vinař: František Bábík

Tel: 605 036 113



| Vzorek č. | Odrůda                    | Cukernatost při sklizni | Ročník | Poznámka /* | Počet žetonů |
|-----------|---------------------------|-------------------------|--------|-------------|--------------|
| 1.        | Aurelius                  | 20°                     | 2025   |             | 1            |
| 2.        | Kerner                    | 19°                     | 2025   |             | 1            |
| 3.        | Pálava                    | 21°                     | 2025   |             | 1            |
| 4.        | Ryzlink Vlašský           | 20°                     | 2025   |             | 1            |
| 5.        | Veltlínské Zelené         | 20°                     | 2025   |             | 1            |
| 6.        | Müller Thurgau            | 19°                     | 2025   |             | 1            |
| 7.        | Svatovavřínecké           | 19°                     | 2025   |             | 1            |
| 8.        | Rose (Zweigeltrebe+Svat.) | 19°                     | 2025   |             | 1            |

Občerstvení : Pivo, limo, káva, zákusky, grilovaná kýta, tatarák-topinka, studený bůček-chléb-okurka.

## Sklep č. 22 Vinař: Penzion 2 sklepy - František Vaculovič

Tel: 603 441 928  
email: frapa@seznam.cz



| Vzorek č. | Odrůda                  | Cukernatost při sklizni | Ročník | Poznámka /* | Počet žetonů |
|-----------|-------------------------|-------------------------|--------|-------------|--------------|
| 1.        | Pálava <b>FRIZZANTE</b> | PZ                      | 2025   | Polosuché   | 2            |
| 2.        | Müller Thurgau          | Kabinet                 | 2025   | Suché       | 1            |
| 3.        | Veltlínské Zelené       | Kabinet                 | 2025   | Suché       | 1            |
| 4.        | Neuburské               | PZ                      | 2025   | Suché       | 1            |
| 5.        | Ryzlink Vlašský         | PZ                      | 2025   | Suché       | 1            |
| 6.        | Pálava                  | PZ                      | 2025   | Suché       | 2            |
| 7.        | Hibernal                | PZ                      | 2025   | Suché       | 1            |
| 8.        | Rulandské Šedé          | PZ                      | 2025   | Polosuché   | 2            |
| 9.        | Pálava                  | PZ                      | 2025   | Polosuché   | 2            |
| 10.       | Hibernal                | PZ                      | 2025   | Polosuché   | 1            |
| 11.       | Dornfelder              | PZ                      | 2025   | Suché       | 1            |

Občerstvení: **Fritovaná kuřecí křídla, hranolky**, škvarková pomazánka, moučník, káva **Espresso**, točené pivo **Radegast**, točené limo.

**Výstava historických traktorů / Relax zóna**

## Sklep č. 23 Vinař: Sklípek Tasovičky Krchňavý

Tel: 774 484 335  
email: krchnavy.m@seznam.cz



| Vzorek č. | Odrůda                 | Cukernatost při sklizni | Ročník | Poznámka /* | Počet žetonů |
|-----------|------------------------|-------------------------|--------|-------------|--------------|
| 1.        | Ryzlink Vlašský        | 21                      | 2024   | Polosuché   | 1            |
| 2.        | Ryzlink rýnský         | 21                      | 2024   | Polosuché   | 1            |
| 3.        | Rulandské šedé         | 21                      | 2024   | Polosuché   | 1            |
| 4.        | Veltlínské zelené      | 21                      | 2024   | Polosuché   | 1            |
| 5.        | Sauvignon              | 21                      | 2024   | Polosuché   | 1            |
| 6.        | Tramín červený         | 23                      | 2024   | Sladké      | 1            |
| 7.        | Hibernal               | 23                      | 2024   | Polosladké  | 1            |
| 8.        | Pálava                 | 24                      | 2024   | Sladké      | 1            |
| 9.        | Svatovavřínecké - Rosé | 21                      | 2024   | Polosuché   | 1            |
| 10.       | Svatovavřínecké        | 19                      | 2023   | Suché       | 1            |

Občerstvení: káva espresso a domácí buchta

## Sklep č. 24 Vinař: Vinařství Na Kopečku

Tel: 775 610 744

email: info@vinarstvinakopecku.cz



| Vzorek č. | Odrůda  | Cukernatost při sklizni | Ročník | Poznámka /* | Počet žetonů |
|-----------|---|-------------------------|--------|-------------|--------------|
| 1.        | Veltlínské zelené                             | 18°                     | 2025   | Suché       | 1            |
| 2.        | Müller Thurgau                                | 18°                     | 2025   | Suché       | 1            |
| 3.        | Ryzlink vlašský – zlatá medaile <b>Božice</b> | 18,5°                   | 2025   | Suché       | 1            |
| 4.        | Fralín – zlatá medaile <b>Vacenovice</b>      | 17°                     | 2025   | Polosuché   | 2            |
| 5.        | Rulandské šedé–vítěz odrůdy <b>Tasovice</b>   | 24°                     | 2025   | Sladké      | 2            |
| 6.        | Tramín červený                                | 24,5°                   | 2025   | Suché       | 2            |
| 7.        | Pálava  | 20°                     | 2025   | Suché       | 2            |
| 8.        | Ryzlink rýnský                                | 21°                     | 2025   | Polosuché   | 2            |
| 9.        | Frankovka - Blanc de Noir                     | 16°                     | 2025   | Polosuché   | 1            |
| 10.       | Zweigeltrebe rosé                             | 19°                     | 2025   | Polosladké  | 1            |

Občerstvení: Poctivá živaňská vepřová pečeně, grilovaný camembert s brusinkami, grilovaná klobása, čepované pivo, nealko pivo, točená bezinková limonáda

## Sklep č. 25 Vinař: Poláškov

Tel: 777 336 295

email: liborpoly@seznam.cz



| Vzorek č. | Odrůda            | Cukernatost při sklizni | Ročník | Poznámka /* | Počet žetonů |
|-----------|-------------------|-------------------------|--------|-------------|--------------|
| 1.        | Müller Thurgau    | 21                      | 2025   | Polosladké  | 1            |
| 2.        | Kerner            | 20                      | 2025   | Polosladké  | 1            |
| 3.        | Vlašský ryzlink   | 20                      | 2025   | Sladké      | 1            |
| 4.        | Rýnský ryzlink    | 21                      | 2024   | Suché       | 1            |
| 5.        | Veltlínské zelené | 20                      | 2025   | Suché       | 1            |
| 6.        | Hibernal          | 24                      | 2025   | Polosuché   | 1            |
| 7.        | Zweigeltrebe      | 20                      | 2025   | Polosuché   | 1            |

Občerstvení: škvarková pomazánka, domácí koláče

## Sklep č. **26** Vinař: **Petr Hejč**

Tel: 728 712 664

email: hejc.petr@seznam.cz



| Vzorek č. | Odrůda           | Cukernatost při sklizni | Ročník | Poznámka /*          | Počet žetonů |
|-----------|------------------|-------------------------|--------|----------------------|--------------|
| 1.        | Meruňkové        |                         |        | Ovocné               | 2            |
| 2.        | Ryzlink Vlašský  | 20                      | 2025   | Moravské zemské víno | 1            |
| 3.        | Sylvánské Zelené | 20                      | 2025   | Moravské zemské víno | 1            |
| 4.        | Ryzlink Rýnský   | 22                      | 2025   | Moravské zemské víno | 1            |
| 5.        | Hibernal         | 22                      | 2025   | Moravské zemské víno | 2            |
| 6.        | Neuburg          | 20,5                    | 2025   | Moravské zemské víno | 2            |
| 7.        | Chardonnay       | 21                      | 2025   | Moravské zemské víno | 2            |
| 8.        | Zweigel-rosé     | 22,5                    | 2025   | Moravské zemské víno | 2            |
| 9.        | Donfelder        | 20                      | 2025   | Moravské zemské víno | 2            |

Občerstvení: Ano

## Sklep č. **27** Vinař: **Víno pro radost**

Tel: 777639571

email: vinoztasovic@vinoztasovic.cz



| Vzorek č. | Odrůda         | Cukernatost při sklizni | Ročník | Poznámka /* | Počet žetonů |
|-----------|----------------|-------------------------|--------|-------------|--------------|
| 1.        | Hibernal       | 21,5                    | 2025   | Suché       | 1            |
| 2.        | Cuvée PA+MT    | 21,5                    | 2025   | Polosuché   | 1            |
| 3.        | Ryzlink rýnský | 23                      | 2023   | Polosladké  | 1            |
| 4.        | André červené  | 19                      | 2023   | Suché       | 1            |

Občerstvení: sekaná v bulce, káva, koláče, Radegast 12

## Sklep č. 28 Vinař: Inžovo víno a Hroznová koza

Tel: 608 883 331

email: ivanbohatka@seznam.cz



| Vzorek č. | Odrůda                  | Cukernatost při sklizni | Ročník | Poznámka /* | Počet žetonů |
|-----------|-------------------------|-------------------------|--------|-------------|--------------|
| 1.        | Saphira                 | 22                      | 2025   | Polosuché   | 1            |
| 2.        | Veltlínské zelené       | 21                      | 2025   | Suché       | 1            |
| 3.        | Ryzlink vlašský         | 21                      | 2025   | Polosladké  | 1            |
| 4.        | Müller Thurgau          | 21                      | 2025   | Polosuché   | 1            |
| 5.        | Muškat moravský         | 21                      | 2024   | Polosladké  | 1            |
| 6.        | Rulandské bílé          | 21                      | 2022   | Polosuché   | 1            |
| 7.        | Pálava                  | 22                      | 2024   | Polosladké  | 1            |
| 8.        | Svatovavřínecké rosé    | 23                      | 2025   | Polosladké  | 1            |
| 9.        | Svatovavřínecké červené | 22                      | 2024   | Suché       | 1            |
| 10.       | Zweigeltrebe            | 22                      | 2023   | Suché       | 1            |
| 11.       | Cabernet Sauvignon      | 22                      | 2024   | Suché       | 1            |

Občerstvení: Grilované kuře, trampské cigáry, chleba se škvarkovou pomazánkou

## Sklep č. 29 Vinař: Vinařství u Němců

Tel: 724 876 063

email: patrik.nemec@lahofer.cz



| Vzorek č. | Odrůda                    | Cukernatost při sklizni | Ročník | Poznámka /* | Počet žetonů |
|-----------|---------------------------|-------------------------|--------|-------------|--------------|
| 1.        | Sauvignon Šedý            | 20                      | 2025   | Suché       | 1            |
| 2.        | Veltlínské Zelené         | 19                      | 2025   | Polosuché   | 1            |
| 3.        | Směs Bílá                 | 21                      | 2025   | Polosladké  | 1            |
| 4.        | Johaniter                 | 22                      | 2025   | Polosladké  | 1            |
| 5.        | Kerner                    | 24                      | 2025   | Polosladké  | 1            |
| 6.        | Ryzlink Rýnský            | 22                      | 2025   | Polosladké  | 1            |
| 7.        | Pálava                    | 25                      | 2025   | Polosladké  | 1            |
| 8.        | Rulandské Bílé            | 25                      | 2025   | Sladké      | 1            |
| 9.        | Frankovka „rosé“          | 21                      | 2025   | Polosladké  | 1            |
| 10.       | Cabernet Suavignon „rosé“ | 22                      | 2025   | Polosladké  | 1            |

Občerstvení: Grilovaná krkovic s chlebem, Tortilla se zeleninou a mase, hranolky, donuty, káva

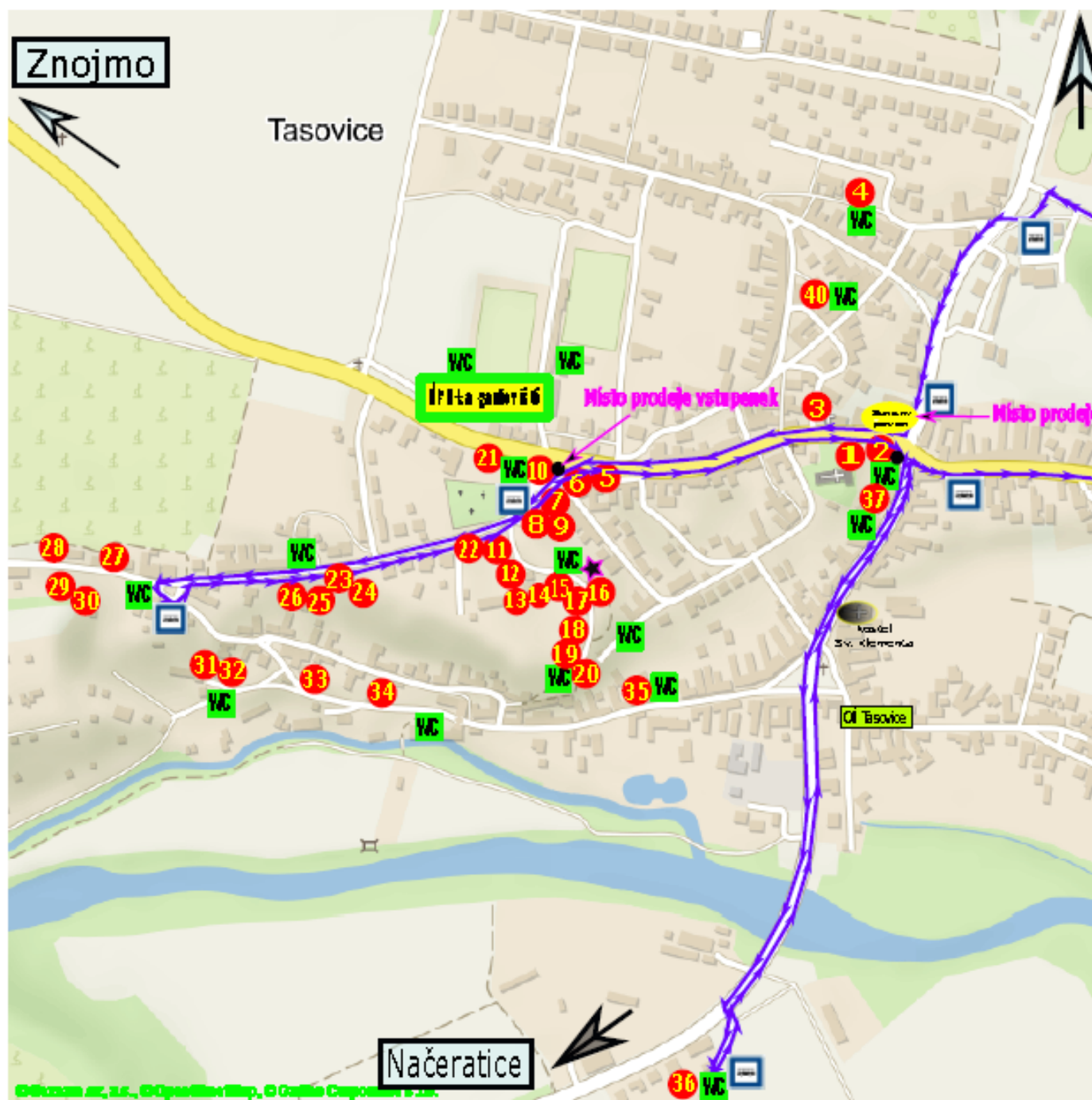

## Poznámky:

→ Modrá čára označuje trasu vyhlídkového autobusu

★ Fotokoutek

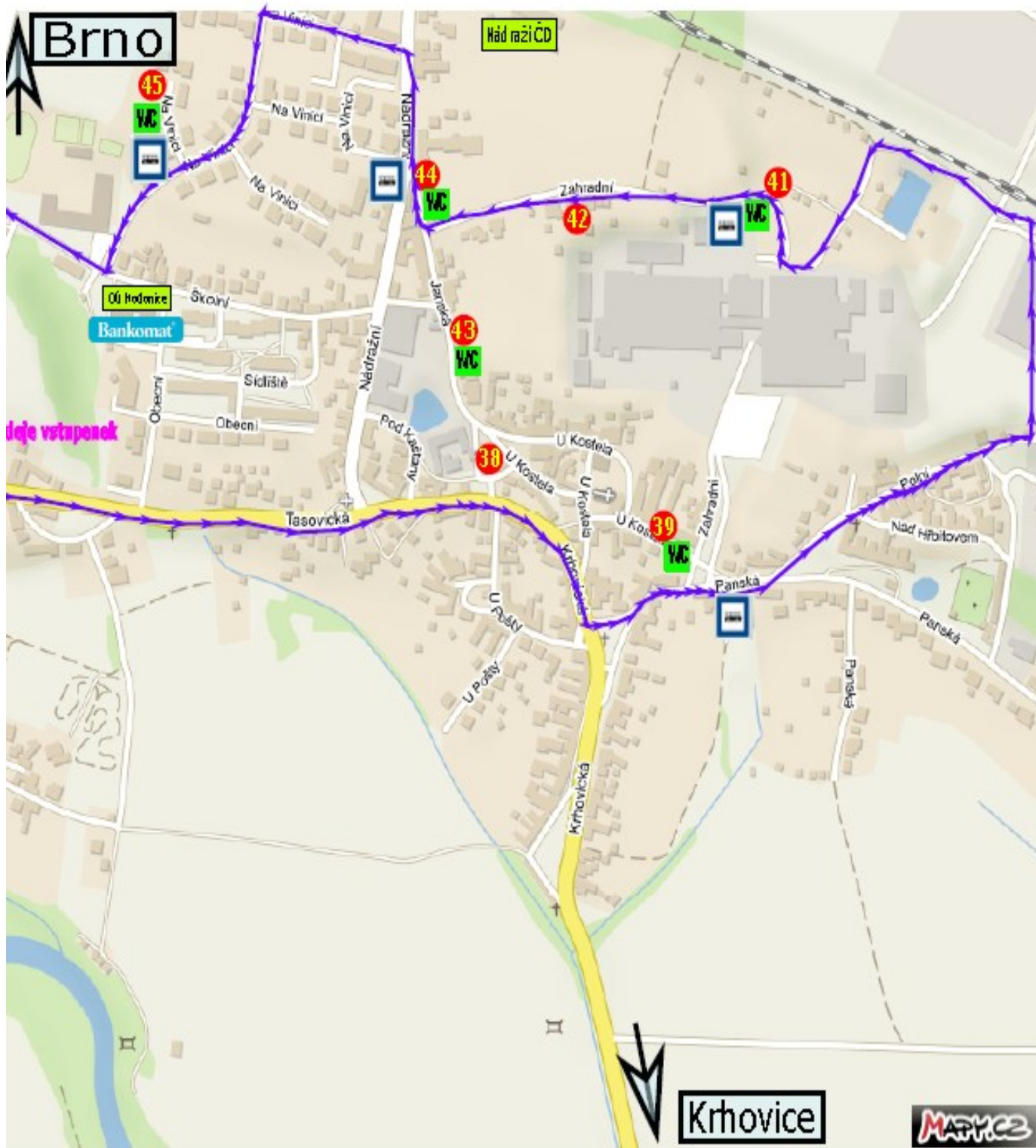

# Sklep č. 30 Vinař: Miroslav Grolig – U kulatého stolu

Tel: 602 446 049

email: grolig@okznojmo.cz



| Vzorek č. | Odrůda           | Cukernatost | Ročník | Poznámka /*       | Počet žetonů |
|-----------|------------------|-------------|--------|-------------------|--------------|
| 1.        | Müller Thurgau   |             |        | Polosladké        | 1            |
| 2.        | Muškat moravský  |             |        | Sladké, Poloslad. | 1            |
| 3.        | Neuburské        |             |        | Polosuché         | 1            |
| 4.        | Johanniter       |             |        | Sladké/suché      | 1            |
| 5.        | Irsai Oliver     |             |        | Sladké/suché      | 1            |
| 6.        | Hibernal         |             |        | Sladké            | 1            |
| 7.        | Pálava           | 24          |        | Sladké            | 1            |
| 8.        | Pálava           | 27,5        |        | Sladké            | 1            |
| 9.        | Rulandské šedé   |             |        | Polosuché         | 1            |
| 10.       | Ryzlink rýnský   |             |        | Polosladké/suché  | 1            |
| 11.       | Ryzlink vlašský  |             |        | Sladké            | 1            |
| 12.       | Sauvignon        |             |        | Polosuché/slاد.   | 1            |
| 13.       | Savilon          |             |        | Sladké            | 1            |
| 14.       | Semillon         |             |        | Sladké/polosuché  | 1            |
| 15.       | Solaris          |             |        | Sladké            | 1            |
| 16.       | Sylvánské zelené |             |        | Sladké            | 1            |
| 17.       | Tramín červený   |             |        | Sladké            | 1            |
| 18.       | Veritas          |             |        | Sladké            | 1            |
| 19.       | Souvignier gris  | 27          |        | Sladké            | 1            |
| 20.       | Frankovka rosé   |             |        | Sladké            | 1            |
| 21.       | Zweigetrebe rosé |             |        | Polosladké        | 1            |

## Občerstvení:

1. Kančí se šípkovou a karlovarský knedlík
2. Daněk po burgundsku, špecle
3. Smažený vepřový řízek z láku, chléb, okurka
4. Burger s trhaným masem, coleslaw, nakládaná cibule
5. Tatarák z jelena, topinky
6. Mikeš – párek v listovém těstě
7. Dršťková polévka
8. Domácí klobásy na grilu
9. Germknödel (Pařený kynutý knedlík s povidly) a vanilkovou omáčkou

**Během dne zahraje a zazpívá BIG BEATA Plzeň od 15:00 hod. do 22:00 hod.**

**Cimbálová muzika NEOVESKA u sklepa č. 30 od 11:00 hod. do 15:00 hod.**

## Sklep č. 31 Vinař: Chládek Petr

Tel: 723 122 667

email: petr.tasovicky@seznam.cz



| Vzorek č. | Odrůda            | Cukernatost při sklizni | Ročník | Poznámka /* | Počet žetonů |
|-----------|-------------------|-------------------------|--------|-------------|--------------|
| 1.        | Müller Thurgau    |                         | 2025   |             | 1            |
| 2.        | Veltlínské zelené |                         | 2025   |             | 1            |
| 3.        | Ryzlink vlašský   |                         | 2025   |             | 1            |
| 4.        | Rosé              |                         | 2025   |             | 1            |
| 5.        | Zweigeltrebe      |                         | 2025   |             | 1            |
| 6.        | Bezové víno       |                         | 2025   |             | 1            |

Občerstvení: Ano

## Sklep č. 32 Vinař: Hobza Tomáš

Tel: +420 702 452 806

email: hobza.tomas@centrum.cz



| Vzorek č. | Odrůda            | Cukernatost při sklizni | Ročník | Poznámka /* | Počet žetonů |
|-----------|-------------------|-------------------------|--------|-------------|--------------|
| 1.        | Veltlínské zelené | 21                      | 2025   |             | 1            |
| 2.        | Ryzlink vlašský   | 21                      | 2025   |             | 1            |
| 3.        | Ryzlink rýnský    | 20                      | 2025   |             | 1            |
| 4.        | Hibernal          | 22                      | 2025   |             | 1            |
| 5.        | Pálava            | 24                      | 2025   |             | 1            |
| 6.        | Zweigeltrebe rosé | 21                      | 2025   |             | 1            |

Občerstvení: Ne

## Sklep č. 33 Vinař: Roman Stříbrný

Tel: 603 579 387

email: roman.stibrny@email.cz



| Vzorek č. | Odrůda                | Cukernatost při sklizni | Ročník | Poznámka /*                                | Počet žetonů |
|-----------|-----------------------|-------------------------|--------|--|--------------|
| 1.        | Muškat Ottonel        | 20,5                    | 2025   |  | 1            |
| 2.        | Zweigeltrebe Rosé     | 21,5                    | 2025   |  | 1            |
| 3.        | Ryzlink Rýnský        | 20                      | 2025   | Zlatá medaile TASOVICE                     | 2            |
| 4.        | Cuvée RR+RV+VZ        | 20,5                    |        | Vítěz odrůdy TASOVICE + Zlatá Medaile BRNO | 3            |
| 5.        | Hibernal              | 21                      | 2025   |  | 1            |
| 6.        | Rulandské šedé Klaret | 22                      | 2025   |  | 2            |

Občerstvení: Bramboráčky, Grilovaná klobása, Quesadilla s trhaným masem, Čepované pivo

Sklep č. 34 Vinař: :

*vinařství Viktorin*

RODINNÉ VINAŘSTVÍ & PENZION  
WWW.VINARSTVIVIKTORIN.CZ

Tel: 724 985 477

Email: igor@vinarstviviktorin.cz



| Vzorek č. | Odrůda                       | Cukernatost při sklizni | Ročník | Poznámka /* | Počet žetonů |
|-----------|------------------------------|-------------------------|--------|-------------|--------------|
| 1.        | Cabernet Sauvignon - červené | 22                      | 2024   | Suché       | 1            |
| 2.        | Zweigeltrebe – růžové        | 21                      | 2024   | Suché       | 1            |
| 3.        | Muškat Moravský              | 21                      | 2024   | Suché       | 1            |
| 4.        | Neuburské                    | 22                      | 2024   | Suché       | 1            |
| 5.        | Rulandské šedé               | 21                      | 2023   | Suché       | 1            |
| 6.        | Hibernal                     | 24                      | 2025   | Polosuché   | 1            |
| 7.        | Veltlínské zelené            | 22                      | 2023   | Polosuché   | 1            |
| 8.        | Kerner                       | 21                      | 2023   | Polosuché   | 1            |
| 9.        | Sylvánské zelené             | 24                      | 2023   | Polosuché   | 1            |
| 10.       | Cabernet Sauvignon – růžové  | 23                      | 2025   | Polosladké  | 1            |
| 11.       | Chardonnay                   | 24                      | 2024   | Polosladké  | 1            |
| 12.       | Ryzlink rýnský               | 21                      | 2022   | Polosladké  | 1            |
| 13.       | Tramín červený               | 25                      | 2023   | Polosladké  | 1            |

Občerstvení: Chléb se sádlem/ škvarkovou pomazánkou

**Cimbálová muzika DUR**

**- u sklepa č. 34**

**od 14:00 hod. do 18:00 hod.**

Sklep č. 35 Vinař: Vladimír Němec

Tel: 773 907 711

email: nemecvladimir@hotmail.cz

*Vladimír*  
VÍNO S ÚSMĚVEM



| Vzorek č. | Odrůda            | Cukernatost při sklizni | Ročník | Poznámka /*      | Počet žetonů |
|-----------|-------------------|-------------------------|--------|------------------|--------------|
| 1.        | Pálava            | 23°                     | 2025   |                  | 1            |
| 2.        | Veltlínské zelené | 23°                     | 2025   | Botritické       | 1            |
| 3.        | Müller Thurgau    | 20°                     | 2024   |                  | 1            |
| 4.        | Frankovka         | 22°                     | 2023   |                  | 1            |
| 5.        | Zweigeltrebe      | 21°                     | 2025   | Koštýřem ze sudu | 1            |
| 6.        | Dornfelder        | 22°                     | 2025   | Koštýřem ze sudu | 1            |

Občerstvení: Domácí pomazánky, koláčky od babičky, buchtičky od tetičky, klobásky od strýčka, Točené pivo Jadroš 11°, točené nealko Pomelíno, Párek v rohlíku a klobásky od Vladimíra III. Juniora, Káva od kouzelné Elišky

Sklep č. **36**

Vinař: **Vinařské království Miroslava**

Tel: 723 343 136

email: juraj.miroslav@seznam.cz



| Vzorek č. | Odrůda              | Cukernatost při sklizni | Ročník | Poznámka /* | Počet žetonů |
|-----------|---------------------|-------------------------|--------|-------------|--------------|
| 1.        | Pálava              | 24,5°                   | 2025   |             | 1            |
| 2.        | Kerner              | 24°                     | 2025   |             | 1            |
| 3.        | Chardonnay          | 22°                     | 2025   |             | 1            |
| 4.        | Veritas             | 21°                     | 2025   |             | 1            |
| 5.        | Solaris             | 21°                     | 2025   |             | 1            |
| 6.        | Ryzlink Rýnský      | 22°                     | 2025   |             | 1            |
| 7.        | Ryzlink Vlašský     | 20°                     | 2025   |             | 1            |
| 8.        | Hibernal            | 22°                     | 2025   |             | 1            |
| 9.        | Ruladské šedé       | 22°                     | 2025   |             | 1            |
| 10.       | Zweigeltrebe - rose | 19°                     | 2025   |             | 1            |
| 11.       | Blauburger          | 19°                     | 2025   |             | 1            |

Občerstvení: bramborák, uzené maso z udírny dle výběru, pivo, limo káva

**Cimbálová muzika z Milotic**

**- u sklepa č. 36**

**od 14:00 hod. do 18:00 hod.**

Sklep č. **37**

Vinař: **Zahradkáři Krhovice (Na Faře)**

Tel: Pacik J. 724 711 254, Olša P. 739 164 767

email: Zahradkáři Krhovice - olsa15@seznam.cz



| Vzorek č. | Odrůda                       | Cukernatost při sklizni | Ročník | Poznámka /* | Počet žetonů |
|-----------|------------------------------|-------------------------|--------|-------------|--------------|
| 1.        | Chardonnay (Olša)            | 21,5                    | 2025   | Plosuché    | 1            |
| 2.        | Sauvignon (Olša)             | 21                      | 2025   | Polosuché   | 1            |
| 3.        | Ruladské šedé (Olša)         | 24,5                    | 2025   | Polosuché   | 1            |
| 4.        | Ruladské modré Rosé (Olša)   | 23                      | 2025   | Polosladké  | 1            |
| 5.        | Svatovavřínecké (Olša)       | 20                      | 2025   | Suché       | 1            |
| 6.        | Směs červená (Olša)          | 20                      | 2025   | Polosuché   | 1            |
| 7.        | Veltlínské zelené (Pacíkovi) | 21                      | 2025   | Suché       | 1            |
| 8.        | Ryzlink vlašský (Pacíkovi)   | 21                      | 2025   | Suché       | 1            |
| 9.        | Sylvánské zelené (Pacíkovi)  | 19                      | 2025   | Polosuché   | 1            |
| 10.       | Müller Thurgau (Pacíkovi)    | 21,5                    | 2025   | Polosladké  | 1            |
| 11.       | Pálava (Pacíkovi)            | 23,5                    | 2025   | Polosladké  | 1            |
| 12.       | Zweigeltrebe Rosé (Pacíkovi) | 22                      | 2025   | Sladké      | 1            |

Občerstvení: Ne

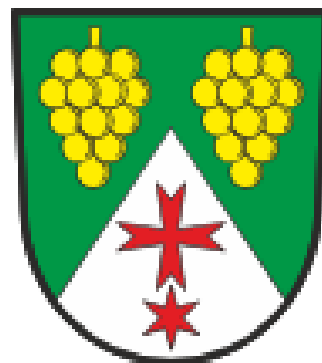

## Sklep č. 38 Vinař: DVA SVĚTY

Tel: 724 994 189

email: [urbos.petr@seznam.cz](mailto:urbos.petr@seznam.cz)



| Vzorek č. | Odrůda   | Cukernatost při sklizni | Ročník | Poznámka /* | Počet žetonů |
|-----------|--|-------------------------|--------|-------------|--------------|
| 1.        | Solaris <i>vítěz odrůdy</i><br><b>Vinařství Michal Indruch</b>               | -                       | 2025   | Sladké      | 2            |
| 4.        | Müller Thurgau<br><b>Vinařství Na Kopečku</b>                                | 18°                     | 2025   | Suché       | 1            |
| 3.        | Veltlínské zelené<br><b>Vinařství Na Kopečku</b>                             | 18°                     | 2025   | Suché       | 1            |
| 6.        | Pálava<br><b>Vinařství na Kopečku</b>  | 20°                     | 2025   | Suché       | 2            |
| 5.        | Fralín – <i>Zlatá medaile Vacenovice</i><br><b>Vinařství Na Kopečku</b>      | 17°                     | 2025   | Polosuché   | 2            |
| 7.        | Rulandské šedé – <i>Vítěz odrůdy Tasovice</i><br><b>Vinařství Na Kopečku</b> | 24°                     | 2025   | Sladké      | 2            |
| 2.        | Zweigeltrebe Rosé<br><b>Vinařství Na Kopečku</b>                             | 19°                     | 2025   | Polosuché   | 1            |
| 8.        | Frankovka<br><b>Vinařství Na Kopečku</b>                                     | -                       | 2024   | Suché       | 1            |

Občerstvení: točené pivo různé druhy + limo, káva Espresso, Americké brambory s cheddarovou omáčkou, vepřové koleno, vepřová žebra, tortila s kuřecími stripsy.

**Od 12:00 každou celou sudou hodinu komentované prohlídky rozlehlých sklepních prostor, které se nacházejí pod pivovarem Urbánek a přilehlém náměstím. Možnost posezení v nově vybudované pivnici a prohlídka pivovaru.**

**Od 14:00 živá hudba – country kapela Hudlaři Brno**

**Sklep č. 39 Vinař: Malovaná chalupa**

Nedělní prodej vína: ANO

Tel: 733 717 363

email: malovanachalupa@email.cz



| Vzorek č. | Odrůda            | Přívlastek | Ročník | Poznámka /* | Počet žetonů |
|-----------|-------------------|------------|--------|-------------|--------------|
| 1.        | Ryzlink rýnský    | MZV        | 2023   | Suché       | 1            |
| 2.        | Veltlínské zelené | MZV        | 2023   | Polosuché   | 1            |
| 3.        | Kerner            | MZV        | 2023   | Polosladké  | 1            |
| 4.        | Savilon           | MZV        | 2023   | Polosladké  | 1            |
| 5.        | Sauvignon         | MZV        | 2024   | Suché       | 1            |
| 6.        | Hibernal          | MZV        | 2024   | Polosladké  | 1            |
| 7.        | Zweigeltrebe rosé | MZV        | 2023   | Polosladké  | 1            |
| 8.        | Frankovka rosé    | MZV        | 2024   | Suché       | 1            |
| 9.        | Frankovka         | MZV        | 2023   | Suché       | 1            |

Občerstvení: grilovaná kýta + domácí chléb, sýrový tatarák + topinka, domácí langoš, kuřecí řízek v bulce, párek v rohlíku, pivo

**Sklep č. 40 Vinař: Jiří Kejda**

Tel: 792 773 290

email: kejda.michal@centrum.cz



| Vzorek č. | Odrůda            | Cukernatost při sklizni | Ročník | Poznámka /* | Počet žetonů |
|-----------|-------------------|-------------------------|--------|-------------|--------------|
| 1.        | Hibernal          | 22                      | 2024   | Polosladké  | 1            |
| 2.        | Ryzlink Rýnský    | 21                      | 2024   | Polosladké  | 1            |
| 3.        | Ryzlink Vlašský   | 22                      | 2025   | Polosuché   | 1            |
| 4.        | Veltlínské Zelené | 23                      | 2025   | Polosladké  | 1            |
| 5.        | Frankovka Rosé    | 22                      | 2023   | Polosladké  | 1            |
| 6.        | Zweigeltrebe      |                         | 2024   | Polosuché   | 1            |

Občerstvení: Ano

**Sklep č. 41 Vinař: Švachovi**

Tel: 602 453 713



| Vzorek č. | Odrůda           | Cukernatost při sklizni | Ročník | Poznámka /* | Počet žetonů |
|-----------|------------------|-------------------------|--------|-------------|--------------|
| 1.        | Tramin           | 23                      | 25     | Polosuchý   | 1            |
| 2.        | Rulandské Šedé   | 23                      | 25     | Polosuchý   | 1            |
| 3.        | Sylvánské Zelené | 20,5                    | 25     | Suchý       | 1            |
| 4.        | Chardonnay       | 23                      | 25     | Polosuchý   | 1            |
| 5.        | Ryzlink Vlašský  | 21,5                    | 25     | Polosuchý   | 1            |
| 6.        | Hibernal         | 22,5                    | 25     | Polosladký  | 1            |
| 7.        | Pálava           | 25                      | 25     | Polosuchý   | 1            |

Občerstvení: NE

**Sklep č. 42 Vinař: U Kopule Marcel Sedlář**

Tel: 733 183 216

email: marci.sedlar@seznam.cz



| Vzorek č. | Odrůda                         | Cukernatost při sklizni | Ročník | Poznámka /* | Počet žetonů |
|-----------|--------------------------------|-------------------------|--------|-------------|--------------|
| 1.        | Veltlínské zelené              | MZV                     | 2024   | Suché       | 1            |
| 2.        | Rulandské bílé                 | MZV                     | 2024   | Suché       | 1            |
| 3.        | Rýnský ryzlink                 | MZV                     | 2025   | Polosuché   | 1            |
| 4.        | Savilon                        | MZV                     | 2024   | Sladké      | 1            |
| 5.        | Hibernal                       | MZV                     | 2025   | Polosladké  | 1            |
| 6.        | Sauvignon                      | MZV                     | 2024   | Polosuché   | 1            |
| 7.        | Muškat moravský                | MZV                     | 2024   | Polosladké  | 1            |
| 8.        | Pálava                         | MZV                     | 2024   | Sladké      | 1            |
| 9.        | Rosé CSg (Šampion výst.Hrádek) | MZV                     | 2025   | Polosladké  | 1            |
| 10.       | Rosé ZW                        | MZV                     | 2025   | Polosladké  | 1            |
| 11.       | Slovák (lesní jahody)          | MZV                     | 2024   | Polosladké  | 1            |
| 12.       | Frankovka barique              | MZV                     | 2024   | Suché       | 1            |
| 13.       | Cabernet Sauvignon             | MZV                     | 2024   | Suché       | 1            |
| 14.       | Savilon                        | MZV                     | 2025   | Polosuché   | 1            |

Občerstvení: Vepřový a kuřecí steak. Gulášová polévka. Grilovaná kýta. Pomazánky, káva, pivo, buchty.

**Živá hudba – rocková kapela – „ Na konci sil “**

Sklep č. 43

Vinař:

Víno ROB

Tel: 736 207 617

email: vinarstvirob@gmail.com

**ROB**  
VÍNO



| Vzorek č. | Odrůda         | Cukernatost při sklizni | Ročník | Poznámka /* | Počet žetonů |
|-----------|----------------|-------------------------|--------|-------------|--------------|
| 1.        | Rulandské bílé | MZV                     | 2025   | Suché       | 1            |
| 2.        | Tramín červený | MZV                     | 2025   | Polosuché   | 1            |
| 3.        | Hibernal       | MZV                     | 2025   | Polosladké  | 1            |
| 4.        | Muškat Ottonel | MZV                     | 2025   | Polosladké  | 1            |
| 5.        | Müller Thurgau | MZV                     | 2025   | Polosladké  | 1            |
| 6.        | Pálava         | MZV                     | 2025   | Sladké      | 1            |
| 7.        | Frankovka      | MZV                     | 2024   | Suché, sud  | 2            |

Občerstvení: Domácí bramboráky, klobásky a cigára z udírny, linecké cukroví, točené pivo, točená limonáda, espresso Caffè Musetti Absolute.

**Cimbálová muzika z Millotic - u sklepa č. 43**

**od 11:00 hod. do 14:00 hod.**

**19:00 - ..... koncert Cauliflower Band,**

Sklep č. 44 Vinař: Bohumil Maršoun

Nedělní prodej vína: ANO

Tel: 606 198 637

email: marsoun.bohumil@seznam.cz



| Vzorek č. | Odrůda                | Cukernatost při sklizni | Ročník | Poznámka /*                           | Počet žetonů |
|-----------|-----------------------|-------------------------|--------|---------------------------------------|--------------|
| 1.        | Tramín červený        | polosuché               | 2025   |                                       | 1            |
| 2.        | Vlašský ryzlink       | Polosladké              | 2025   |                                       | 1            |
| 3.        | Pálava                | Polosuché               | 2025   |                                       | 1            |
| 4.        | Pálava                | Polosladké              | 2025   |                                       | 1            |
| 5.        | Irsai oliver          | Polosuché               | 2025   |                                       | 1            |
| 6.        | Rulandské bílé        | Suché                   | 2025   |                                       | 1            |
| 7.        | Muškat žlutý          | Suché                   | 2025   |                                       | 1            |
| 8.        | Veltlínské zelené     | Suché                   | 2025   |                                       | 1            |
| 9.        | Charsonnay            | Sladké                  | 2025   | Vítěz v odrůdě Tasovické výstavy 2026 | 1            |
| 10.       | Směs bílá             | Polosuché               | 2024   | Z akátového soudku                    | 1            |
| 11.       | Mladá červená vína    | Suchá                   | 2025   | SV, MP, BLB, MOR, D                   | 1            |
| 12.       | Archivní červená vína | Suchá                   |        |                                       | 1            |

Občerstvení: chleba se škvarkovkou, koláče, linecké, bratislavské rohlíčky, káva.

# Sklep č. 45 Vinař: Vinařství Sedlář - Jiří Sedlář

Nedělní prodej vína: ANO

Tel: 776 143 843

email: sedlarjiri@mail.com



| Vzorek č. | Odrůda                | Cukernatost při sklizni | Ročník | Poznámka /* | Počet žetonů |
|-----------|-----------------------|-------------------------|--------|-------------|--------------|
| 1.        | Veltlínské zelené     | 22                      | 2025   | Polosuché   | 1            |
| 2.        | Ryzlink rýnský        | 23                      | 2025   | Polosladké  | 1            |
| 3.        | Ryzlink vlašský       | 23                      | 2025   | Sladké      | 1            |
| 4.        | Sylvánské zelené      | 22                      | 2025   | Sladké      | 1            |
| 5.        | Rulandské šedé        | 23                      | 2025   | Polosladké  | 1            |
| 6.        | Jahodák               | 22                      | 2025   | Sladké      | 1            |
| 7.        | Rosé Cabernet Morávia | 20                      | 2025   | Polosuché   | 1            |
| 8.        | Rosé Vavřinec         | 20                      | 2025   | Polosuché   | 1            |
| 9.        | Cabernet Morávia      | 20                      | 2024   | Suché       | 1            |

Občerstvení: Hodoňské placky, Kančí ragú, Bramboráky, Bramborové spirály, Domácí pivo, Bezová limonáda

**Cimbálová muzika Vinohrad - u sklepa č. 45 od 14:00 hod. do 18:00 hod.**

# PUTOVÁNÍ PO SKLEPECH

9.5.2026

U Bartoníků | Tasovice 183

NA CESTU  
I DO SKLEPA  
**DOBRŮTKY,**  
KTERÉ CHUTNAJÍ!

## LANGOŠE

► Se sýrem, česnekem  
nebo sladké s nutellou

## PÁREK V ROHLÍKU

Legendární klasika,  
která vždy bodne!

## DOMÁČÍ HALUŠKY

Se zelím a slaninou

## DOMÁČÍ CHLEBA SE ŠKVARKOVOU POMAZÁNKOU

Poctivá dobrota,  
která voní  
tradicí!

## DOMÁČÍ KOLÁČE FRGÁL

► Od babičky,  
různé druhy

**ČEPUJEME PIVO!**

NABÍDNEME I LIMONÁDU!

Křupavé, voňavé  
a poctivé dobroty  
k vínu i na cestu  
sklepy! ♡



## Seznam sklepů

| Číslo sklepa | Název sklepa                         | Číslo sklepa | Název sklepa                            |
|--------------|--------------------------------------|--------------|---|
| 1            | Tasovické vinařství – sklep Tasovice | 25           | Poláškoví                               |
| 2            | Víno Hort                            | 26           | Petr Hejč                               |
| 3            | Sklep U Kapličky                     | 27           | Víno pro radost                         |
| 4            | Lubomír Budný                        | 28           | Inžovo vínko                            |
| 5            | Mikulík Miroslav                     | 29           | Vinařství u Němců                       |
| 6            | Zatloukal František                  | 30           | Miroslav Grolig - U kulatého stolu      |
| 7            | U dvou kmínků                        | 31           | Chládek Petr                            |
| 8            | „U Františka“ – Ing. Houšť František | 32           | Hobza Tomáš                             |
| 9            | Juhaňák Martin „Deci“                | 33           | Roman Stříbrný                          |
| 10           | Vinaři Krhovice                      | 34           | Vinařství Viktorín                      |
| 11           | Jan Vašina, Jiří Vašina              | 35           | Vladimír Němec                          |
| 12           | U Horáčků – Vojtěch Horáček          | 36           | Vinařské království Miroslava           |
| 13           | Lašák Radek SKLEP „ U LAŠIHO „       | 37           | Zahradkáři Krhovice – J. Pacík, P. Olša |
| 14           | Michal Indruch                       | 38           | Dva světy                               |
| 15           | Houšť František                      | 39           | Malovaná chalupa                        |
| 16           | Varaja Libor                         | 40           | Jiří Kejda                              |
| 17           | Wolfovi víno                         | 41           | Švachovi                                |
| 18           | Petr Paulenka                        | 42           | U Kopule Marcel Sedlář                  |
| 19           | Víno Harenčák                        | 43           | Víno ROB                                |
| 20           | Víno Žák                             | 44           | Bohumil Maršoun                         |
| 21           | František Bábík                      | 45           | Vinařství Sedlář – Jiří Sedlář          |
| 22           | Penzion 2 sklepy – Fr. Vaculovič     |              |   |
| 23           | Sklípek Tasovičky Krchňavý           |              |   |
| 24           | Vinařství Na Kopečku                 |              |   |

## **Autobus:**

**Zastávka autobusu u vlakového nádraží ve Znojmě.**

**ze Znojma**

**9:30, 10:30, 12:30, 14:30, 15:30, 16:30**

**z Tasovic**

**14:00, 16:00, 17:00, 18:00, 19:00**

# Autobusy - okružní jízda Tasovice - Hodonice

**Cena : 1 žeton při každém nástupu do autobusu**

| Č.      | Zastávka                | BUS A - odjezdy |       |  |       |  |       |  |       |  |       |  |       |  |       |                            |
|---------|-------------------------|-----------------|-------|--|-------|--|-------|--|-------|--|-------|--|-------|--|-------|----------------------------|
|         | Slunečný penzion        |                 | 11:00 |  | 12:00 |  | 13:00 |  | 14:30 |  | 15:30 |  | 16:30 |  | 17:30 | 18:30                      |
| 41*+3   | U hřbitova Tasovice     | 0:04            | 11:04 |  | 12:04 |  | 13:04 |  | 14:34 |  | 15:34 |  | 16:34 |  | 17:34 | Z<br>n<br>o<br>j<br>m<br>o |
| 41*+3   | Tasovičky               | 0:04            | 11:08 |  | 12:08 |  | 13:08 |  | 14:38 |  | 15:38 |  | 16:38 |  | 17:38 |                            |
| 41*+3   | U hřbitova Tasovice     | 0:04            | 11:12 |  | 12:12 |  | 13:12 |  | 14:42 |  | 15:42 |  | 16:42 |  | 17:42 |                            |
| 1,43*+2 | Náměstí Tasovice        | 0:04            | 11:16 |  | 12:16 |  | 13:16 |  | 14:46 |  | 15:46 |  | 16:46 |  | 17:46 |                            |
| 45*+3   | U Juračků               | 0:04            | 11:20 |  | 12:20 |  | 13:20 |  | 14:50 |  | 15:50 |  | 16:50 |  | 17:50 |                            |
| 45*+2   | Náměstí Tasovice        | 0:03            | 11:23 |  | 12:23 |  | 13:23 |  | 14:53 |  | 15:53 |  | 16:53 |  | 17:53 |                            |
| 29*+2   | U prodejny Tasovice     | 0:03            | 11:26 |  | 12:26 |  | 13:26 |  | 14:56 |  | 15:56 |  | 16:56 |  | 17:56 |                            |
| 46*+2   | BUS zast. Hodonice      | 0:03            | 11:29 |  | 12:29 |  | 13:29 |  | 14:59 |  | 15:59 |  | 16:59 |  | 17:59 |                            |
| 41*+2   | Mr. Pepinno             | 0:03            | 11:32 |  | 12:32 |  | 13:32 |  | 15:02 |  | 16:02 |  | 17:02 |  | 18:02 |                            |
| 1,50*+2 | sklep Kejda             | 0:04            | 11:36 |  | 12:36 |  | 13:36 |  | 15:06 |  | 16:06 |  | 17:06 |  | 18:06 |                            |
| 58*+2   | sklep Švach / Zahradní  | 0:03            | 11:39 |  | 12:39 |  | 13:39 |  | 15:09 |  | 16:09 |  | 17:09 |  | 18:09 |                            |
| 1,24*+3 | Nádražní                | 0:05            | 11:44 |  | 12:44 |  | 13:44 |  | 15:14 |  | 16:14 |  | 17:14 |  | 18:14 |                            |
| 48*+2   | Na Vinici / slep Sedlář | 0:03            | 11:47 |  | 12:47 |  | 13:47 |  | 15:17 |  | 16:17 |  | 17:17 |  | 18:17 |                            |
| 35*+2   | ZŠ Tasovice             | 0:03            | 11:50 |  | 12:50 |  | 13:50 |  | 15:20 |  | 16:20 |  | 17:20 |  | 18:20 |                            |
| 23*     | Slunečný penzion        | 0:02            | 11:52 |  | 12:52 |  | 13:52 |  | 15:22 |  | 16:22 |  | 17:22 |  | 18:22 |                            |

| Č.      | Zastávka                  | BUS B - odjezdy |       |  |       |  |       |  |       |  |       |  |       |  |       |                            |
|---------|---------------------------|-----------------|-------|--|-------|--|-------|--|-------|--|-------|--|-------|--|-------|----------------------------|
|         | Slunečný penzion          |                 | 11:30 |  | 12:30 |  | 13:30 |  | 15:00 |  | 16:00 |  | 17:00 |  | 18:00 | 19:00                      |
| 41*+3   | U hřbitova Tasovice       | 0:04            | 11:34 |  | 12:34 |  | 13:34 |  | 15:04 |  | 16:04 |  | 17:04 |  | 18:04 | Z<br>n<br>o<br>j<br>m<br>o |
| 41*+3   | Tasovičky                 | 0:04            | 11:38 |  | 12:38 |  | 13:38 |  | 15:08 |  | 16:08 |  | 17:08 |  | 18:08 |                            |
| 41*+3   | U hřbitova Tasovice       | 0:04            | 11:42 |  | 12:42 |  | 13:42 |  | 15:12 |  | 16:12 |  | 17:12 |  | 18:12 |                            |
| 1,43*+2 | Náměstí Tasovice          | 0:04            | 11:46 |  | 12:46 |  | 13:46 |  | 15:16 |  | 16:16 |  | 17:16 |  | 18:16 |                            |
| 45*+3   | U Juračků                 | 0:04            | 11:50 |  | 12:50 |  | 13:50 |  | 15:20 |  | 16:20 |  | 17:20 |  | 18:20 |                            |
| 45*+2   | Náměstí Tasovice          | 0:03            | 11:53 |  | 12:53 |  | 13:53 |  | 15:23 |  | 16:23 |  | 17:23 |  | 18:23 |                            |
| 29*+2   | U prodejny Tasovice       | 0:03            | 11:56 |  | 12:56 |  | 13:56 |  | 15:26 |  | 16:26 |  | 17:26 |  | 18:26 |                            |
| 46*+2   | BUS zast. Hodonice        | 0:03            | 11:59 |  | 12:59 |  | 13:59 |  | 15:29 |  | 16:29 |  | 17:29 |  | 18:29 |                            |
| 41*+2   | Mr. Pepinno               | 0:03            | 12:02 |  | 13:02 |  | 14:02 |  | 15:32 |  | 16:32 |  | 17:32 |  | 18:32 |                            |
| 1,50*+2 | sklep Kejda / Za Vertexem | 0:04            | 12:06 |  | 13:06 |  | 14:06 |  | 15:36 |  | 16:36 |  | 17:36 |  | 18:36 |                            |
| 58*+2   | sklep Švach / Zahradní    | 0:03            | 12:09 |  | 13:09 |  | 14:09 |  | 15:39 |  | 16:39 |  | 17:39 |  | 18:39 |                            |
| 1,24*+3 | Nádražní                  | 0:05            | 12:14 |  | 13:14 |  | 14:14 |  | 15:44 |  | 16:44 |  | 17:44 |  | 18:44 |                            |
| 48*+2   | Na Vinici / slep Sedlář   | 0:03            | 12:17 |  | 13:17 |  | 14:17 |  | 15:47 |  | 16:47 |  | 17:47 |  | 18:47 |                            |
| 35*+2   | ZŠ Tasovice               | 0:03            | 12:20 |  | 13:20 |  | 14:20 |  | 15:50 |  | 16:50 |  | 17:50 |  | 18:50 |                            |
| 23*     | Slunečný penzion          | 0:02            | 12:22 |  | 13:22 |  | 14:22 |  | 15:52 |  | 16:52 |  | 17:52 |  | 18:52 |                            |

# Odjezd vlaku z nádraží ČD Hodonice směr

## Znojmo :

14:44 hod., 15:44 hod., 16:44 hod., 17:44 hod., 18:44 hod.,  
19:44 hod., 20:44 hod., 22:50 hod.

### **BUS - Znojmo - Tasovice a zpět**

| Č.  | Zastávka                    |      |             |              |              |              |              |              |              |              |
|-----|-----------------------------|------|-------------|--------------|--------------|--------------|--------------|--------------|--------------|--------------|
|     | Nádraží Znojmo              |      | <b>9:30</b> | <b>10:30</b> | <b>12:30</b> | <b>14:30</b> | <b>15:30</b> | <b>16:30</b> |              |              |
| 5+3 | Dobšice                     | 0:08 | 9:38        | 10:38        | 12:38        | 14:38        | 15:38        | 16:38        |              |              |
| 3+3 | Dyje                        | 0:06 | 9:44        | 10:44        | 12:44        | 14:44        | 15:44        | 16:44        |              |              |
| 3+3 | Tasovice u hřbitova         | 0:06 | 9:50        | 10:50        | 12:50        | 14:50        | 15:50        | 16:50        |              |              |
| 1+3 | Tasovice - škola            | 0:04 | 9:54        | 10:54        | 12:54        | 14:54        | 15:54        | 16:54        |              |              |
|     |                             |      |             |              |              |              |              |              |              |              |
|     | Tasovice - škola            |      |             |              | <b>14:00</b> |              | <b>16:00</b> | <b>17:00</b> | <b>18:00</b> | <b>19:00</b> |
| 1+5 | Tasovice - Slunečný penzion | 0:06 |             |              | 14:06        |              | 16:06        | 17:06        | 18:06        | 19:06        |
| 1+4 | Tasovice u hřbitova         | 0:05 |             |              | 14:11        |              | 16:11        | 17:11        | 18:11        | 19:11        |
| 3+2 | Dyje                        | 0:05 |             |              | 14:16        |              | 16:16        | 17:16        | 18:16        | 19:16        |
| 3+2 | Dobšice                     | 0:05 |             |              | 14:21        |              | 16:21        | 17:21        | 18:21        | 19:21        |
| 5+2 | Nádraží Znojmo              | 0:07 |             |              | 14:28        |              | 16:28        | 17:28        | 18:28        | 19:28        |



DESSERTS 4U

 desserts4uuuu

 Desserts4U



✉ zookiesznojmo@gmail.com

f Zookies

📷 zookies\_znojmo



**ZOOKIES**